



방송통신기자재등(유선-영상정보처리기기) 시험성적서

1. 발급번호 : KR24-STK0058
2. 접수일 : 2024년 02월 19일
3. 시험기간 : 2024년 02월 22일 ~ 2024년 02월 23일
4. 신청인(상호명) : (주)아이디스
- 사업자등록번호 : 314-86-25786
- 대표자 성명 : 김영달
- 주소 : 대전광역시 유성구 테크노3로 8-10
5. 기자재 명칭 / 모델명 : Network Camera / DC-S8268WR
6. 제조자 / 제조국가 : (주)아이디스 / 한국
7. 시험결과 : 적합

방송통신기자재등 시험기관의 지정 및 관리에 관한 고시 제13조의 규정에 의하여 시험성적서를 발급합니다.

2024년 03월 14일

주식회사 유로핀즈케이씨티엘 대표이사 (인)



주소 : 경기도 수원시 영통구 신원로 65(신동)
전화번호 : 070-5008-1021
팩스번호 : 0505-299-8311

※ 인증받은 방송통신기자재등은 반드시 “적합성평가표시”를 부착하여 유통하여야 합니다.
위반 시 과태료 처분 및 인증이 취소될 수 있습니다.

본 시험성적서의 시험결과는 신청인이 제출한 시료에 한합니다.

시험성적서 발급내역

이 문서의 개정내역이 표시됩니다.

발급일	시험성적서 발급번호	발급사유
2024년 03월 14일	KR24-STK0058	최초 발급

시험기자재 보완내용

해당사항 없음.

(보완이 있는 경우) 시험기자재에 반드시 보완내용을 적용하여 유통하여야 하며, 이를 위반 시 전파법 등 관계 법령에 따라 행정처분 대상이 될 수 있음을 안내하였음	<input type="checkbox"/> 안내
(보완이 없는 경우) 향후 기자재에 변경 사항이 발생할 경우, 반드시 변경신고를 완료한 후에 유통하여야 하며, 이를 위반 시 전파법 등 관계 법령에 따라 행정처분 대상이 될 수 있음을 안내하였음	<input checked="" type="checkbox"/> 안내

목 차

1. 시험 결과	4
1.1 종합의견	4
2. 시험기관	5
2.1 일반현황	5
2.2 시험장 소재지	5
2.3 시험기관 지정사항	5
3. 시험항목 및 결과	6
4. 세부 시험내역	6
4-1 영상정보처리기기의 비밀번호(제29조)	6
5. 사용 장비 내역	7
6. 측정 사진	8
7. 시험기자재 사진	9

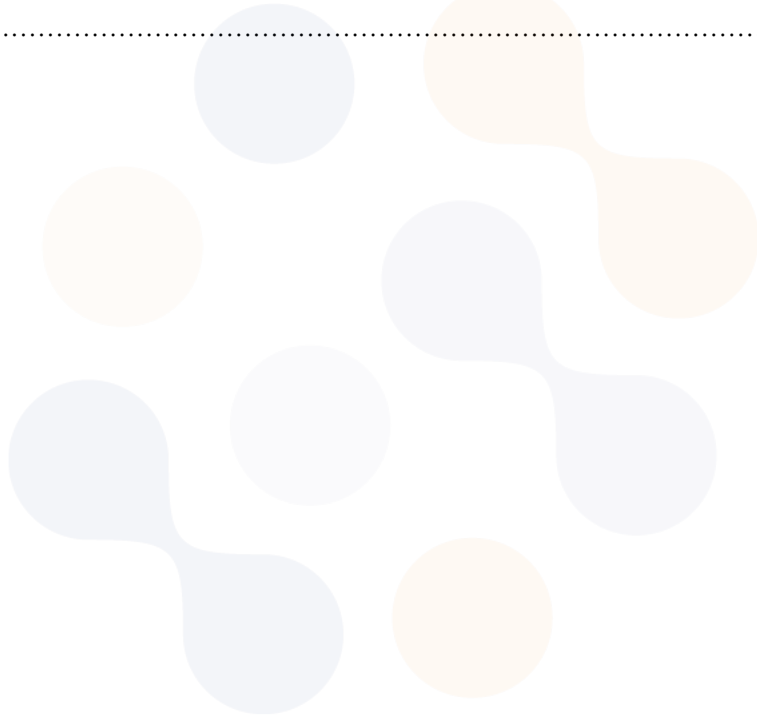

1. 시험 결과

1.1 종합의견

1. 시험기자재	기자재 명칭	Network Camera		
	모델명	DC-S8268WR		
	종명등가번호	해당없음		
	통신접속단자	8심 모듈러형 커넥터		
2. 용도	- 본 기자재는 인터넷 프로토콜 기반의 영상정보처리기로 사용하는 Network Camera임			
3. 구성품	<ul style="list-style-type: none"> - 본체(DC-S8268WR) - 아답터(HD06005-14003) 			
4. 시험기준	국립 전파연구원 고시 제 2022-16호 전기통신 설비의 기술기준에 관한규칙에 의한 "단말장치 기술기준"			
5. 시험방법	- KS X 3078 디지털 방송 통신 및 종합정보통신 설비에 접속되는 단말장치의 적합성 평가 시험 방법			
6. 시험환경	온도	(20.0 ± 1.0) °C	습도	(31.1 ± 5.0) % R.H.
7. 기타사항	- 기술기준에 적합함			
시험원	성 범 식			(서명)
기술책임자	김 근 식			(서명)

2. 시험기관

2.1 일반현황

기 관 명	주식회사 유로핀즈케이씨티엘
대 표 이 사	최 창 영
주 소	경기도 수원시 영통구 신원로 65
전 화 번 호	070-5008-1021
팩 스 번 호	0505-299-8311
홈 페이지	www.kctl.co.kr

2.2 시험장 소재지

주 소	경기도 수원시 영통구 신원로 65
전 화 번 호	070-5008-1021
팩 스 번 호	0505-299-8311

2.3 시험기관 지정사항

- 관련고시 : 방송통신기자재등 시험기관의 지정 및 관리에 관한 고시
- 지정번호 : KR0040

분류 번호	시험종목	분류 번호	시험종목
101	루프스타트 방식의 기기	113-1	인터넷멀티미디어방송 가입자 단말장치
102	극성반전/타이트링크(2선,4선식)/구역외구내가입자인터페이스/전용회선(링다운, 실선대역내 포함) 방식의 기기	116	광통신용 회선종단장치
103-2	전용회선에 접속되는 단말장치(2,048 kbps)	118	인터넷 프로토콜 기반의 영상정보처리기기
103-3	전용회선에 접속되는 단말장치(44,736 kbps)		
104	꼬임케이블에 접속되는 기타 디지털 인터페이스 단말장치		

3. 시험 항목 및 결과

번호	시험 항목	적용 여부	시험결과	페이지
3.1	영상정보처리기기의 비밀번호 등(제29조)	√	<input checked="" type="checkbox"/> 적합 <input type="checkbox"/> 부적합	6

4. 세부 시험내역

4-1.	영상정보처리기기의 비밀번호 설정 및 접속(제29조)
------	------------------------------

시험기준	시험결과
비밀번호의 설정 또는 변경 기능 확인	이상없음

시험기준	시험결과
공장초기 상태에서 동작시 영상정보의 조회 또는 제어가 되지 않는 것을 확인	이상없음
공장초기 비밀번호가 설정되어있지 않는 경우 제어 프로그램을 이용하여 새로운 비밀번호 설정 후 영상정보의 조회 또는 제어 동작 확인	이상없음
공장초기 비밀번호가 설정되어 있는 경우, 공장초기 비밀번호를 변경한 후 영상정보의 조회 또는 제어 동작 확인 (이 때 공장초기 비밀번호와 동일한 비밀번호로는 변경되지 않거나 동일한 비밀번호로 변경할 경우 영상정보의 조회 또는 제어 동작등이 되지 않는 것을 확인)	해당없음

◎ 결과 : 이상없음

◎ 비교 :

5. 사용 장비 내역

사용여부	장비명	제조사	모델명	교정일	차기교정일
	SURGE GENERATOR	EM TEST	TSS500N2F	2024.03.05	2025.03.05
	WITHSTANDING VOLTAGE TESTER	KIKUSUI	TOS5051	2023.11.01	2024.11.01
	LONGITUDINAL SIGNAL POWER AND BALANCE SET	COM-POWER	LB 168	2023.11.01	2024.11.01
	LOOP SIMULATOR	COM-POWER	LS 468	2023.11.01	2024.11.01
	RINGER SET	COM-POWER	RS 368	2023.11.01	2024.11.01
	IMPEDANCE TEST SET	COM-POWER	IS 268	2023.11.01	2024.11.01
	DUAL DISPLAY MULTIMETER	Fluke	45	2023.11.01	2024.11.01
	DUAL DISPLAY MULTIMETER	Fluke	45	2023.11.01	2024.11.01
	AC MILLIVOLTMETER	LEADER	LMV-182A	2023.11.01	2024.11.01
	DIGITAL PHOSPHOR OSCILLOSCOPE	Tektronix	TDS3034B	2023.11.01	2024.11.01
	HAC PROBE	Communication Certification Laboratory	A-100	2023.11.01	2024.11.01
	HAC PROBE	Communication Certification Laboratory	R-100	2023.11.01	2024.11.01
	AUDIO GENERATOR	LG	AG-7001C	2023.11.01	2024.11.01
	PCM CHANNEL MEASURING SET	WANDEL & GOLTERMANN	PCM-4	2023.05.12	2024.05.12
	15 MHz FUNCTION/ ARBITRARY WAVEFORM GENERATOR	H.P	33120A	2023.04.27	2024.04.27
	SYSTEM POWER SUPPLY	H.P	6032A	2023.04.27	2024.04.27
	TELEPHONE ANALYZER WITH CALLER I/D & CALL WAITING	Credix	DD-5601	2023.04.27	2024.04.27
	FILTER	KROHN-HITE	3202	2022.05.13	2024.05.13
	OPTICAL SPECTRUM ANALYZER	ANRITSU	MS-9710C	2023.05.02	2024.05.02
	OPTICAL ATTENUATOR	ANRITSU	MN-9610B	2023.05.02	2024.05.02
	OPTICAL MULTI POWER METER	ANRITSU	L9001A	2023.05.02	2024.05.02
	COMMUNICATIONS ANALYZER	C.T.C	T-STAR2000-T3	2023.11.10	2024.11.10
	VECTOR SIGNAL ANALYZER	H.P	89441A	2023.12.26	2024.12.26
	BALUN	ETS	B2K2101-026	2023.11.02	2024.11.02

6. 측정 사진

시험 사진



7. 시험기자재 사진

전 면 사 진



후 면 사 진



라벨 사진



기자재 명칭(모델명): Network Camera(DC-S8268WR)

인증번호: R-R-ID1-DC-S8268WR

인증 받은 자의 상호: ㈜아이디스

제조연월: 20 . .

제조사 및 제조국가: ㈜아이디스 / 한국

포트면 사진



기자재 아답터 전면 사진



기자재 아답터 후면 사진



기자재 아답터 라벨 사진

